

BIOMAX

3

Tour di Primavera

29 marzo

Criticità  
della zona tra impianto e pilastro  
per assicurare successo estetico,  
preservazione del tessuto molle  
e prevenzione della perimplantite

CATANIA

Romano Palace Luxury Hotel  
Viale Kennedy, 28  
95121 Catania

sabato 29 marzo 2014 /S1

8:45 /9:00 Welcome

### SESSIONE 1

**Fattori determinanti e protocolli operativi  
nella gestione dei tessuti molli perimplantari**

Moderatori

MARIO CAPONCELLO / MASSIMO MARRELLI

9:00 /9:50 La perimplantite: reale problema clinico?  
TIZIANO TESTORI

9:50 /10:25 Quantità e qualità dei tessuti parodontali  
a protezione del successo implantare  
FABIO MAZZOCCO

10:25 /11:00 Tecniche di preparazione e gestione dei profili  
protesici per un'estetica ottimale  
DIEGO LONGHIN

11:00 /11:30 **Coffee Break**

11:30 /12:15 Fattori causali della perimplantite:  
la superficie coronale dell'impianto  
ANDREA CHIERICO

12:15 /13:00 Condizionamento dei tessuti molli  
mediante i provvisori  
SAVERIO MASCELLANI

13:00 /13:50 **Lunch**

13:50 /14:20 Tecniche micro-chirurgiche per  
il mantenimento e la gestione  
dei tessuti perimplantari  
ANTONIO MAGLIANO

sabato 29 marzo 2014 /S2

### SESSIONE 2

**Un impianto ed un protocollo per ogni indicazione  
nell'attuale contesto socio-economico:  
corto, lungo, stretto, immediato, guidato**

Moderatori

FULVIO GEMELLI / VINCENZO PITINO

14:20 /15:00 Stabilità ed estetica con l'impianto conico  
post-estrattivo  
LEONARDO MAGGIOLINI / MARCO TALOCCO

15:00 /15:30 Tecniche rigenerative in funzione implantare  
TERESA LOMBARDI

15:30 /16:00 L'implantologia guidata come strumento  
quotidiano per migliorare le performance  
impianto-protesiche  
ALESSIO FRANCHINA

16:00 /16:30 Carico immediato con utilizzo di mini-impianti  
ANTONIO CRISPINO

16:30 /17:00 Le possibilità ricostruttive  
nei piccoli e grandi difetti  
MASSIMO MARASCO

17:00 /17:30 L'impianto T3 nel protocollo "Welding Bridge"  
LUIGI GIORGI

17:30 /18:10 Vantaggi dell'utilizzo degli impianti lunghi  
nel *Columbus Bridge Protocol* per una protesi  
a funzione immediata con valenza sociale  
MARCO SERRI / GIUSEPPE TOMAINO

29 marzo  
BIOMET 3i

29 marzo  
BIOMAX

CATANIA

CATANIA

# PERIMPLANTITE

## La patologia dell'osteointegrazione

“L'unica superficie contro il rischio perimplantite con validazione scientifica supportata da uno studio multicentrico e randomizzato con pubblicazione a 5 anni ed osservazione a 7 anni.”

*Journal of Periodontology, Aprile 2010, pagg. 493-501.*

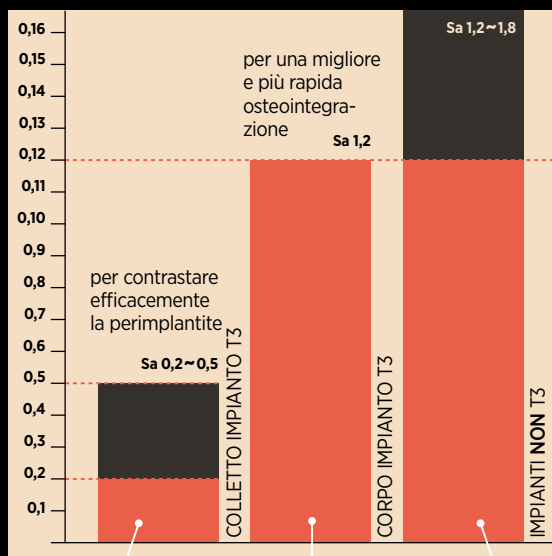

SUPERFICI:  
LISCIA (Ibrido OSSEOTITE)  
FULL OSSEOTITE  
T3 (zona coronale)

SUPERFICIE T3:  
(SOLO zona centrale  
e apicale)

SUPERFICI  
ALTRI IMPIANTI:  
(TUTTA l'area  
dell'impianto)



OSSEOTITE=T3  
(zona coronale)

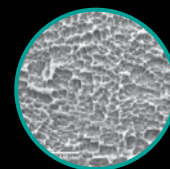

Rugosità  
di superficie:

Valore Medio  
Complessivo

Sa 0,3 μm

### T3 e OSSEOTITE

le superfici contro la perimplantite  
che nascono dall'esperienza clinica

## INFORMAZIONI GENERALI

### QUOTA DI ISCRIZIONE:

150,00 Euro + IVA

### MODALITÀ DI ISCRIZIONE:

Compilare e spedire in busta chiusa  
o via fax la scheda allegata a:

BIOMAX S.p.A.  
Via Zamenhof, 615 - 36100 Vicenza  
T 0444 913410  
F 0444 913695

### MODALITÀ DI PAGAMENTO:

Assegno bancario di €.....  
non trasferibile intestato a "BIOMAX SpA" allegato alla presente

Bonifico bancario di €.....  
(si prega di riportare nella causale il cognome del partecipante)  
effettuato a favore di BIOMAX SpA presso  
CASSA DI RISPARMIO DEL VENETO  
Corso Palladio, 108 Vicenza, c/c 21610/19  
IBAN IT49 J062 2511 8200 0000 2161 019

Carta di credito con autorizzazione di addebito:  
Il sottoscritto autorizza l'utilizzo della seguente carta di credito  
per il pagamento del corso/congresso:.....  
Nome del titolare della carta di credito:.....  
.....  
Numero carta di credito:.....  
data di scadenza:.....  
tipo di carta:.....

\*Ai sensi dell'Art. 13 del D. Lgs 196/03, Vi informiamo che tutti i dati sono  
trattati dal personale incaricato di Biomax S.p.A. per le finalità dichiarate.  
I dati non vengono comunicati o ceduti a terzi. Il trattamento dei dati è fa-  
coltativo: se non desiderate ricevere ulteriori comunicazioni o accedere ai  
dati detenuti in base agli artt. 7 e segg. Del Decreto citato è sufficiente co-  
municarlo tramite e-mail, lettera o fax al titolare del trattamento dei dati.

## SCHEDA ISCRIZIONE CATANIA 29 MARZO 2014

Per la partecipazione al congresso è necessaria l'iscrizione

Dr. /Studio \_\_\_\_\_

Via /Piazza \_\_\_\_\_

Località \_\_\_\_\_

C.A.P. \_\_\_\_\_ Prov. \_\_\_\_\_

Telefono \_\_\_\_\_

e-mail \_\_\_\_\_

Nato a \_\_\_\_\_ Prov. \_\_\_\_\_

il \_\_\_\_\_

Codice Fiscale \_\_\_\_\_

P. I.V.A. \_\_\_\_\_

Firma\* \_\_\_\_\_

Data \_\_\_\_\_

CATANIA

CATANIA

29 marzo

29 marzo

Moderatori

MASSIMO MARRELLI  
FULVIO GEMELLI  
MARIO CAPONCELLO  
VINCENZO PITINO

Relatori

TIZIANO TESTORI  
FABIO MAZZOCCO  
DIEGO LONGHIN  
ANDREA CHIERICO  
SAVERIO MASCELLANI  
ANTONIO MAGLIANO  
LEONARDO MAGGIOLINI  
MARCO TALOCCO  
TERESA LOMBARDI  
ALESSIO FRANCHINA  
ANTONIO CRISPINO  
MASSIMO MARASCO  
LUIGI GIORGI  
MARCO SERRI  
GIUSEPPE TOMAINO